臺灣日日新報
（第二版）（明治卅一年五月九日第三種郵便物認可）昭和十四年十二月四日（月曜日）
一万四千二百六十八號

秋父宮殿下

中支戰線を御視察

二日空路太刀洗に御歸還

【上海二日發同盟】昨年十月、中、北支の前線を親しく御視察遊ばされた秩父宮殿下には、その後再び中支方面の戰況御視察のため十一月二十五日東京羽田飛行場發、同日午後上海に御着陸遊ばされた。二十六日は午前虹口部隊に御成、原田部隊長より敵の軍旗鹵獲を御報告遊ばされ、御感悦の御模樣拜せられ、次で上海陸軍病院に御見舞遊ばされ、更に西本願寺に成らせられて戰病死六勇士の英靈に御參拜あらせられた。二十七日午前十時上海上空發同十時五十分の飛行機で南京に御着陸、直ちに自動車にて中山陵に御參拜、午餐を召上つた後、軍旗を御先頭とする部隊の分列行進を御覽あらせられた。午後は南京城内外の戰跡を御視察あらせられ、夕刻南京發の飛行機で上海に御歸還、直ちに自動車にて西本願寺に成らせられ、御少憩の後、再び飛行機で東上遊ばされた（秩父宮殿下）

敵四千を撃滅す

南寧北方の山系にて

【廣東二日發同盟】南支派遣軍報道部二日午後五時發表
一、南寧附近において潰滅的打撃を受けた敵第百二十五師の殘敵は新たに第百九十一、中央第百二師の混成一旅團を加へ、その數約四千に達し南寧北方二十粁大高峰附近の山系に集結しつつありをもつてわが○○、○○、○○各兵團は敵退路遮斷のため目下急追中なりしが、昨二日夕刻までにこの敵に潰滅的打撃を與へたり、殘敵なほ掃蕩中なり
二、南寧附近において潰滅的打撃を受けたる敵第百二十五師の殘敵は新たに第百九十一、中央第百二師の混成一旅團を加へ、その數約四千に達し南寧北方二十粁大高峰附近の山系に集結しつつありをもつてわが○○、○○、○○各兵團は敵退路遮斷のため目下急追中なりしが、昨二日夕刻までにこの敵に潰滅的打撃を與へたり、殘敵なほ掃蕩中なり
【廣東二日發同盟】南支派遣軍報道部二日午後五時發表
二、南寧附近において潰滅的打撃を受けたる敵第百二十五師の殘敵は新たに第百九十一、中央第百二師の混成一旅團を加へ、その數約四千に達し南寧北方二十粁大高峰附近の山系に集結しつつありをもつてわが○○、○○、○○各兵團は敵退路遮斷のため目下急追中なりしが、昨二日夕刻までにこの敵に潰滅的打撃を與へたり、殘敵なほ掃蕩中なり

二民主義と和平運動

汪兆銘氏が二日發表

【上海二日發同盟】汪兆銘氏を主班とする重慶正統政府は重慶政府によつて妨礙用されたる中國民國建國の精神たる二民主義を復興すると共に、國民黨の改組を斷行すべく、去月二十二日より上海の法租界金神父路一號に第一回全國代表大會を開催中であるが、同會議は二日午前十時三十分國父孫逸仙氏の遺像に對し三回の最敬禮を行ひ、汪兆銘氏の開會の辭に次いで、孫科氏の國民黨改組經過報告、陳公博氏の國民黨改組原則說明、周佛海氏の國民黨改組決議案說明、陳璧君女史の婦女運動報告、梅思平氏の青年運動報告、陳春圃氏の華僑運動報告、林柏生氏の宣傳報告、丁惟汾氏の組織報告、褚民誼氏の外交報告、周隆庠氏の財政報告、陳耀祖氏の軍事報告、梁鴻志氏の監察報告、王揖唐氏の國民政府組織法改正案說明、王克敏氏の國民政府主席選舉法案說明、王蔭泰氏の國民政府委員選舉法案說明、温宗堯氏の國民政府委員會組織法案說明、陳群氏の國民政府委員會組織法案說明、梁鴻志氏の國民政府組織法案說明、陳公博氏の國民政府主席選舉法案說明、王揖唐

激流

（第四回）

志（一）

久生十蘭 作
伊勢良夫 畫

野依敬吉にいする憧しい憧れの情が、熱い血のやうに身體中を駆け廻る。

幸子は、顫らく間、感情の激りに身を任せてゐた。

憧りが、聞もなく憐しみに変り、一種の感傷的なやうなものになつて、心の底にどつしりと落着いた。

感情が徐々にさめきり、螺にの捲つてゐた血が靜かに退いてゆくのがわかつた。

幸子は、自分の胚にもなく聞きとれぬほどの声で呟いた。

「そのままにしておくものか！」

幸子は、ハンドバッグから顔を出して、靜かに自分の顔を映して見た。

血の気がなく、表情を殺した能面のやうな蒼白い顔が鏡の面に映つた。

いつも見馴れてゐる自分の顔にはない。まるつきり見知らぬ人のやうな顔がそこに映つてゐた。

幸子は、兄の胚に口を寄せると、うにして、もう一度囁いた。

「あたしの顔をよく見ておいてちやうだい。あいつを呪きつけてしまふその日まで、この顔に決して笑ひを浮かべません。どんな嬉しい事があつても……お兄様！」

幸子は、兄の胚に口を寄せると、ゆつくりと唇を動かして、一語一語に力をこめて囁いた。

「……まあ、なんて顔になつたのでせう！　まるで、葬式の朝のやうな顔になつたわね。……ほんとうに、いいこねえ。ついでに、もつとひどい顔つてごらんなさい」

この兄の顔も、間もなくこの世で見ることが出来なくなると思ふと、悲しさより憎しさの方が強くこの先、この憎しい世と一人で生きてゆく心細さを、改めて、心に辛く感じた。

全島産業組合大会
三日滞りなく終了

【新竹特電】第十四回全島産業組合大会が第一日は三月前十時より前日同會新竹第一公学校講堂において開催、前日の招待會出席者に引続き午後一時より新竹公會堂において午後一時より新竹公會堂において開催された各項に付き熱心なる附議があつて午後五時散會したが、最初の議案たる地方産業組合の指導機關整備要綱並に改正の件」の二項が保留となつたのみで他の九項を可決、極めて良好の成績を收め得たりと全島の代表者は歓喜の色を浮べ、午後七時半より台湾倶楽部に於て慰労會を開いて散會した。

水津總吉氏の〝産業組合と国家組織〟と題する有意義なる講演あり十一時半終了、次回會場を山崎郡大林郡に決定、産業組合歌を齊唱して正午大會を閉ぢた。尚ほ午後一時より新竹公會堂において午後一時より新竹公會堂において開催された各種委員會に於ける決議事項は次の如くである。

【一】産業組合の指導機關整備要綱の件

【二】産業組合法中改正の件

【三】産業組合の指導機關整備要綱の件

【四】産業組合の指導機關整備要綱の件

【五】産業組合の指導機關整備要綱の件

【六】産業組合の指導機關整備要綱の件

【七】産業組合の指導機關整備要綱の件

【八】産業組合の指導機關整備要綱の件

【九】産業組合の指導機關整備要綱の件

【十】産業組合の指導機關整備要綱の件

【十一】産業組合の指導機關整備要綱の件

【十二】産業組合の指導機關整備要綱の件

【十三】産業組合の指導機關整備要綱の件

【十四】産業組合の指導機關整備要綱の件

【十五】産業組合の指導機關整備要綱の件

【十六】産業組合の指導機關整備要綱の件

【十七】産業組合の指導機關整備要綱の件

【十八】産業組合の指導機關整備要綱の件

【十九】産業組合の指導機關整備要綱の件

【二十】産業組合の指導機關整備要綱の件

【二十一】産業組合の指導機關整備要綱の件

【二十二】産業組合の指導機關整備要綱の件

【二十三】産業組合の指導機關整備要綱の件

【二十四】産業組合の指導機關整備要綱の件

【二十五】産業組合の指導機關整備要綱の件

【二十六】産業組合の指導機關整備要綱の件

【二十七】産業組合の指導機關整備要綱の件

【二十八】産業組合の指導機關整備要綱の件

【二十九】産業組合の指導機關整備要綱の件

【三十】産業組合の指導機關整備要綱の件

【三十一】産業組合の指導機關整備要綱の件

【三十二】産業組合の指導機關整備要綱の件

【三十三】産業組合の指導機關整備要綱の件

【三十四】産業組合の指導機關整備要綱の件

【三十五】産業組合の指導機關整備要綱の件

【三十六】産業組合の指導機關整備要綱の件

【三十七】産業組合の指導機關整備要綱の件

【三十八】産業組合の指導機關整備要綱の件

【三十九】産業組合の指導機關整備要綱の件

【四十】産業組合の指導機關整備要綱の件

【四十一】産業組合の指導機關整備要綱の件

【四十二】産業組合の指導機關整備要綱の件

【四十三】産業組合の指導機關整備要綱の件

【四十四】産業組合の指導機關整備要綱の件

【四十五】産業組合の指導機關整備要綱の件

【四十六】産業組合の指導機關整備要綱の件

【四十七】産業組合の指導機關整備要綱の件

【四十八】産業組合の指導機關整備要綱の件

【四十九】産業組合の指導機關整備要綱の件

【五十】産業組合の指導機關整備要綱の件

【五十一】産業組合の指導機關整備要綱の件

【五十二】産業組合の指導機關整備要綱の件

【五十三】産業組合の指導機關整備要綱の件

【五十四】産業組合の指導機關整備要綱の件

【五十五】産業組合の指導機關整備要綱の件

【五十六】産業組合の指導機關整備要綱の件

【五十七】産業組合の指導機關整備要綱の件

【五十八】産業組合の指導機關整備要綱の件

【五十九】産業組合の指導機關整備要綱の件

【六十】産業組合の指導機關整備要綱の件

【六十一】産業組合の指導機關整備要綱の件

【六十二】産業組合の指導機關整備要綱の件

【六十三】産業組合の指導機關整備要綱の件

【六十四】産業組合の指導機關整備要綱の件

【六十五】産業組合の指導機關整備要綱の件

【六十六】産業組合の指導機關整備要綱の件

【六十七】産業組合の指導機關整備要綱の件

【六十八】産業組合の指導機關整備要綱の件

【六十九】産業組合の指導機關整備要綱の件

【七十】産業組合の指導機關整備要綱の件

【七十一】産業組合の指導機關整備要綱の件

【七十二】産業組合の指導機關整備要綱の件

【七十三】産業組合の指導機關整備要綱の件

【七十四】産業組合の指導機關整備要綱の件

【七十五】産業組合の指導機關整備要綱の件

【七十六】産業組合の指導機關整備要綱の件

【七十七】産業組合の指導機關整備要綱の件

【七十八】産業組合の指導機關整備要綱の件

【七十九】産業組合の指導機關整備要綱の件

【八十】産業組合の指導機關整備要綱の件

【八十一】産業組合の指導機關整備要綱の件

【八十二】産業組合の指導機關整備要綱の件

【八十三】産業組合の指導機關整備要綱の件

【八十四】産業組合の指導機關整備要綱の件

【八十五】産業組合の指導機關整備要綱の件

【八十六】産業組合の指導機關整備要綱の件

【八十七】産業組合の指導機關整備要綱の件

【八十八】産業組合の指導機關整備要綱の件

【八十九】産業組合の指導機關整備要綱の件

【九十】産業組合の指導機關整備要綱の件

【九十一】産業組合の指導機關整備要綱の件

【九十二】産業組合の指導機關整備要綱の件

【九十三】産業組合の指導機關整備要綱の件

【九十四】産業組合の指導機關整備要綱の件

【九十五】産業組合の指導機關整備要綱の件

【九十六】産業組合の指導機關整備要綱の件

【九十七】産業組合の指導機關整備要綱の件

【九十八】産業組合の指導機關整備要綱の件

【九十九】産業組合の指導機關整備要綱の件

【百】産業組合の指導機關整備要綱の件

【百一】産業組合の指導機關整備要綱の件

【百二】産業組合の指導機關整備要綱の件

【百三】産業組合の指導機關整備要綱の件

【百四】産業組合の指導機關整備要綱の件

【百五】産業組合の指導機關整備要綱の件

【百六】産業組合の指導機關整備要綱の件

【百七】産業組合の指導機關整備要綱の件

【百八】産業組合の指導機關整備要綱の件

【百九】産業組合の指導機關整備要綱の件

【百十】産業組合の指導機關整備要綱の件

【百十一】産業組合の指導機關整備要綱の件

【百十二】産業組合の指導機關整備要綱の件

【百十三】産業組合の指導機關整備要綱の件

【百十四】産業組合の指導機關整備要綱の件

【百十五】産業組合の指導機關整備要綱の件

【百十六】産業組合の指導機關整備要綱の件

【百十七】産業組合の指導機關整備要綱の件

【百十八】産業組合の指導機關整備要綱の件

【百十九】産業組合の指導機關整備要綱の件

【百二十】産業組合の指導機關整備要綱の件

【百二十一】産業組合の指導機關整備要綱の件

【百二十二】産業組合の指導機關整備要綱の件

【百二十三】産業組合の指導機關整備要綱の件

【百二十四】産業組合の指導機關整備要綱の件

【百二十五】産業組合の指導機關整備要綱の件

【百二十六】産業組合の指導機關整備要綱の件

【百二十七】産業組合の指導機關整備要綱の件

【百二十八】産業組合の指導機關整備要綱の件

【百二十九】産業組合の指導機關整備要綱の件

【百三十】産業組合の指導機關整備要綱の件

【百三十一】産業組合の指導機關整備要綱の件

【百三十二】産業組合の指導機關整備要綱の件

【百三十三】産業組合の指導機關整備要綱の件

【百三十四】産業組合の指導機關整備要綱の件

【百三十五】産業組合の指導機關整備要綱の件

【百三十六】産業組合の指導機關整備要綱の件

【百三十七】産業組合の指導機關整備要綱の件

【百三十八】産業組合の指導機關整備要綱の件

【百三十九】産業組合の指導機關整備要綱の件

【百四十】産業組合の指導機關整備要綱の件

【百四十一】産業組合の指導機關整備要綱の件

【百四十二】産業組合の指導機關整備要綱の件

【百四十三】産業組合の指導機關整備要綱の件

【百四十四】産業組合の指導機關整備要綱の件

【百四十五】産業組合の指導機關整備要綱の件

【百四十六】産業組合の指導機關整備要綱の件

【百四十七】産業組合の指導機關整備要綱の件

【百四十八】産業組合の指導機關整備要綱の件

【百四十九】産業組合の指導機關整備要綱の件

【百五十】産業組合の指導機關整備要綱の件

【百五十一】産業組合の指導機關整備要綱の件

【百五十二】産業組合の指導機關整備要綱の件

【百五十三】産業組合の指導機關整備要綱の件

【百五十四】産業組合の指導機關整備要綱の件

【百五十五】産業組合の指導機關整備要綱の件

【百五十六】産業組合の指導機關整備要綱の件

【百五十七】産業組合の指導機關整備要綱の件

【百五十八】産業組合の指導機關整備要綱の件

【百五十九】産業組合の指導機關整備要綱の件

【百六十】産業組合の指導機關整備要綱の件

【百六十一】産業組合の指導機關整備要綱の件

【百六十二】産業組合の指導機關整備要綱の件

【百六十三】産業組合の指導機關整備要綱の件

【百六十四】産業組合の指導機關整備要綱の件

【百六十五】産業組合の指導機關整備要綱の件

【百六十六】産業組合の指導機關整備要綱の件

【百六十七】産業組合の指導機關整備要綱の件

【百六十八】産業組合の指導機關整備要綱の件

【百六十九】産業組合の指導機關整備要綱の件

【百七十】産業組合の指導機關整備要綱の件

【百七十一】産業組合の指導機關整備要綱の件

【百七十二】産業組合の指導機關整備要綱の件

【百七十三】産業組合の指導機關整備要綱の件

【百七十四】産業組合の指導機關整備要綱の件

【百七十五】産業組合の指導機關整備要綱の件

【百七十六】産業組合の指導機關整備要綱の件

【百七十七】産業組合の指導機關整備要綱の件

【百七十八】産業組合の指導機關整備要綱の件

【百七十九】産業組合の指導機關整備要綱の件

【百八十】産業組合の指導機關整備要綱の件

【百八十一】産業組合の指導機關整備要綱の件

【百八十二】産業組合の指導機關整備要綱の件

【百八十三】産業組合の指導機關整備要綱の件

【百八十四】産業組合の指導機關整備要綱の件

【百八十五】産業組合の指導機關整備要綱の件

【百八十六】産業組合の指導機關整備要綱の件

【百八十七】産業組合の指導機關整備要綱の件

【百八十八】産業組合の指導機關整備要綱の件

【百八十九】産業組合の指導機關整備要綱の件

【百九十】産業組合の指導機關整備要綱の件

【百九十一】産業組合の指導機關整備要綱の件

【百九十二】産業組合の指導機關整備要綱の件

【百九十三】産業組合の指導機關整備要綱の件

【百九十四】産業組合の指導機關整備要綱の件

【百九十五】産業組合の指導機關整備要綱の件

【百九十六】産業組合の指導機關整備要綱の件

【百九十七】産業組合の指導機關整備要綱の件

【百九十八】産業組合の指導機關整備要綱の件

【百九十九】産業組合の指導機關整備要綱の件

【二百】産業組合の指導機關整備要綱の件

【二百一】産業組合の指導機關整備要綱の件

【二百二】産業組合の指導機關整備要綱の件

【二百三】産業組合の指導機關整備要綱の件

【二百四】産業組合の指導機關整備要綱の件

【二百五】産業組合の指導機關整備要綱の件

【二百六】産業組合の指導機關整備要綱の件

【二百七】産業組合の指導機關整備要綱の件

【二百八】産業組合の指導機關整備要綱の件

【二百九】産業組合の指導機關整備要綱の件

【二百十】産業組合の指導機關整備要綱の件

【二百十一】産業組合の指導機關整備要綱の件

【二百十二】産業組合の指導機關整備要綱の件

【二百十三】産業組合の指導機關整備要綱の件

【二百十四】産業組合の指導機關整備要綱の件

【二百十五】産業組合の指導機關整備要綱の件

【二百十六】産業組合の指導機關整備要綱の件

【二百十七】産業組合の指導機關整備要綱の件

【二百十八】産業組合の指導機關整備要綱の件

【二百十九】産業組合の指導機關整備要綱の件

【二百二十】産業組合の指導機關整備要綱の件

【二百二十一】産業組合の指導機關整備要綱の件

【二百二十二】産業組合の指導機關整備要綱の件

【二百二十三】産業組合の指導機關整備要綱の件

【二百二十四】産業組合の指導機關整備要綱の件

【二百二十五】産業組合の指導機關整備要綱の件

【二百二十六】産業組合の指導機關整備要綱の件

【二百二十七】産業組合の指導機關整備要綱の件

【二百二十八】産業組合の指導機關整備要綱の件

【二百二十九】産業組合の指導機關整備要綱の件

【二百三十】産業組合の指導機關整備要綱の件

【二百三十一】産業組合の指導機關整備要綱の件

【二百三十二】産業組合の指導機關整備要綱の件

【二百三十三】産業組合の指導機關整備要綱の件

【二百三十四】産業組合の指導機關整備要綱の件

【二百三十五】産業組合の指導機關整備要綱の件

【二百三十六】産業組合の指導機關整備要綱の件

【二百三十七】産業組合の指導機關整備要綱の件

【二百三十八】産業組合の指導機關整備要綱の件

【二百三十九】産業組合の指導機關整備要綱の件

【二百四十】産業組合の指導機關整備要綱の件

【二百四十一】産業組合の指導機關整備要綱の件

【二百四十二】産業組合の指導機關整備要綱の件

【二百四十三】産業組合の指導機關整備要綱の件

【二百四十四】産業組合の指導機關整備要綱の件

【二百四十五】産業組合の指導機關整備要綱の件

【二百四十六】産業組合の指導機關整備要綱の件

【二百四十七】産業組合の指導機關整備要綱の件

【二百四十八】産業組合の指導機關整備要綱の件

【二百四十九】産業組合の指導機關整備要綱の件

【二百五十】産業組合の指導機關整備要綱の件

【二百五十一】産業組合の指導機關整備要綱の件

【二百五十二】産業組合の指導機關整備要綱の件

【二百五十三】産業組合の指導機關整備要綱の件

【二百五十四】産業組合の指導機關整備要綱の件

【二百五十五】産業組合の指導機關整備要綱の件

【二百五十六】産業組合の指導機關整備要綱の件

【二百五十七】産業組合の指導機關整備要綱の件

【二百五十八】産業組合の指導機關整備要綱の件

【二百五十九】産業組合の指導機關整備要綱の件

【二百六十】産業組合の指導機關整備要綱の件

【二百六十一】産業組合の指導機關整備要綱の件

【二百六十二】産業組合の指導機關整備要綱の件

【二百六十三】産業組合の指導機關整備要綱の件

【二百六十四】産業組合の指導機關整備要綱の件

【二百六十五】産業組合の指導機關整備要綱の件

【二百六十六】産業組合の指導機關整備要綱の件

【二百六十七】産業組合の指導機關整備要綱の件

【二百六十八】産業組合の指導機關整備要綱の件

【二百六十九】産業組合の指導機關整備要綱の件

【二百七十】産業組合の指導機關整備要綱の件

【二百七十一】産業組合の指導機關整備要綱の件

【二百七十二】産業組合の指導機關整備要綱の件

【二百七十三】産業組合の指導機關整備要綱の件

【二百七十四】産業組合の指導機關整備要綱の件

【二百七十五】産業組合の指導機關整備要綱の件

【二百七十六】産業組合の指導機關整備要綱の件

【二百七十七】産業組合の指導機關整備要綱の件

【二百七十八】産業組合の指導機關整備要綱の件

【二百七十九】産業組合の指導機關整備要綱の件

【二百八十】産業組合の指導機關整備要綱の件

【二百八十一】産業組合の指導機關整備要綱の件

【二百八十二】産業組合の指導機關整備要綱の件

【二百八十三】産業組合の指導機關整備要綱の件

【二百八十四】産業組合の指導機關整備要綱の件

【二百八十五】産業組合の指導機關整備要綱の件

【二百八十六】産業組合の指導機關整備要綱の件

【二百八十七】産業組合の指導機關整備要綱の件

【二百八十八】産業組合の指導機關整備要綱の件

【二百八十九】産業組合の指導機關整備要綱の件

【二百九十】産業組合の指導機關整備要綱の件

【二百九十一】産業組合の指導機關整備要綱の件

【二百九十二】産業組合の指導機關整備要綱の件

【二百九十三】産業組合の指導機關整備要綱の件

【二百九十四】産業組合の指導機關整備要綱の件

【二百九十五】産業組合の指導機關整備要綱の件

【二百九十六】産業組合の指導機關整備要綱の件

【二百九十七】産業組合の指導機關整備要綱の件

【二百九十八】産業組合の指導機關整備要綱の件

【二百九十九】産業組合の指導機關整備要綱の件

【三百】産業組合の指導機關整備要綱の件

【三百一】産業組合の指導機關整備要綱の件

【三百二】産業組合の指導機關整備要綱の件

【三百三】産業組合の指導機關整備要綱の件

【三百四】産業組合の指導機關整備要綱の件

【三百五】産業組合の指導機關整備要綱の件

【三百六】産業組合の指導機關整備要綱の件

【三百七】産業組合の指導機關整備要綱の件

【三百八】産業組合の指導機關整備要綱の件

【三百九】産業組合の指導機關整備要綱の件

【三百十】産業組合の指導機關整備要綱の件

【三百十一】産業組合の指導機關整備要綱の件

【三百十二】産業組合の指導機關整備要綱の件

【三百十三】産業組合の指導機關整備要綱の件

【三百十四】産業組合の指導機關整備要綱の件

【三百十五】産業組合の指導機關整備要綱の件

【三百十六】産業組合の指導機關整備要綱の件

【三百十七】産業組合の指導機關整備要綱の件

【三百十八】産業組合の指導機關整備要綱の件

【三百十九】産業組合の指導機關整備要綱の件

【三百二十】産業組合の指導機關整備要綱の件

【三百二十一】産業組合の指導機關整備要綱の件

【三百二十二】産業組合の指導機關整備要綱の件

【三百二十三】産業組合の指導機關整備要綱の件

【三百二十四】産業組合の指導機關整備要綱の件

【三百二十五】産業組合の指導機關整備要綱の件

【三百二十六】産業組合の指導機關整備要綱の件

【三百二十七】産業組合の指導機關整備要綱の件

【三百二十八】産業組合の指導機關整備要綱の件

【三百二十九】産業組合の指導機關整備要綱の件

【三百三十】産業組合の指導機關整備要綱の件

【三百三十一】産業組合の指導機關整備要綱の件

【三百三十二】産業組合の指導機關整備要綱の件

【三百三十三】産業組合の指導機關整備要綱の件

【三百三十四】産業組合の指導機關整備要綱の件

【三百三十五】産業組合の指導機關整備要綱の件

【三百三十六】産業組合の指導機關整備要綱の件

【三百三十七】産業組合の指導機關整備要綱の件

【三百三十八】産業組合の指導機關整備要綱の件

【三百三十九】産業組合の指導機關整備要綱の件

【三百四十】産業組合の指導機關整備要綱の件

【三百四十一】産業組合の指導機關整備要綱の件

【三百四十二】産業組合の指導機關整備要綱の件

【三百四十三】産業組合の指導機關整備要綱の件

【三百四十四】産業組合の指導機關整備要綱の件

【三百四十五】産業組合の指導機關整備要綱の件

【三百四十六】産業組合の指導機關整備要綱の件

【三百四十七】産業組合の指導機關整備要綱の件

【三百四十八】産業組合の指導機關整備要綱の件

【三百四十九】産業組合の指導機關整備要綱の件

【三百五十】産業組合の指導機關整備要綱の件

【三百五十一】産業組合の指導機關整備要綱の件

【三百五十二】産業組合の指導機關整備要綱の件

【三百五十三】産業組合の指導機關整備要綱の件

【三百五十四】産業組合の指導機關整備要綱の件

【三百五十五】産業組合の指導機關整備要綱の件

【三百五十六】産業組合の指導機關整備要綱の件

【三百五十七】産業組合の指導機關整備要綱の件

【三百五十八】産業組合の指導機關整備要綱の件

【三百五十九】産業組合の指導機關整備要綱の件

【三百六十】産業組合の指導機關整備要綱の件

【三百六十一】産業組合の指導機關整備要綱の件

【三百六十二】産業組合の指導機關整備要綱の件

【三百六十三】産業組合の指導機關整備要綱の件

【三百六十四】産業組合の指導機關整備要綱の件

【三百六十五】産業組合の指導機關整備要綱の件

【三百六十六】産業組合の指導機關整備要綱の件

【三百六十七】産業組合の指導機關整備要綱の件

【三百六十八】産業組合の指導機關整備要綱の件

【三百六十九】産業組合の指導機關整備要綱の件

【三百七十】産業組合の指導機關整備要綱の件

【三百七十一】産業組合の指導機關整備要綱の件

【三百七十二】産業組合の指導機關整備要綱の件

【三百七十三】産業組合の指導機關整備要綱の件

【三百七十四】産業組合の指導機關整備要綱の件

【三百七十五】産業組合の指導機關整備要綱の件

【三百七十六】産業組合の指導機關整備要綱の件

【三百七十七】産業組合の指導機關整備要綱の件

【三百七十八】産業組合の指導機關整備要綱の件

【三百七十九】産業組合の指導機關整備要綱の件

【三百八十】産業組合の指導機關整備要綱の件

【三百八十一】産業組合の指導機關整備要綱の件

【三百八十二】産業組合の指導機關整備要綱の件

【三百八十三】産業組合の指導機關整備要綱の件

【三百八十四】産業組合の指導機關整備要綱の件

【三百八十五】産業組合の指導機關整備要綱の件

【三百八十六】産業組合の指導機關整備要綱の件

【三百八十七】産業組合の指導機關整備要綱の件

【三百八十八】産業組合の指導機關整備要綱の件

【三百八十九】産業組合の指導機關整備要綱の件

【三百九十】産業組合の指導機關整備要綱の件

【三百九十一】産業組合の指導機關整備要綱の件

【三百九十二】産業組合の指導機關整備要綱の件

【三百九十三】産業組合の指導機關整備要綱の件

【三百九十四】産業組合の指導機關整備要綱の件

【三百九十五】産業組合の指導機關整備要綱の件

【三百九十六】産業組合の指導機關整備要綱の件

【三百九十七】産業組合の指導機關整備要綱の件

【三百九十八】産業組合の指導機關整備要綱の件

【三百九十九】産業組合の指導機關整備要綱の件

【四百】産業組合の指導機關整備要綱の件

【四百一】産業組合の指導機關整備要綱の件

【四百二】産業組合の指導機關整備要綱の件

【四百三】産業組合の指導機關整備要綱の件

【四百四】産業組合の指導機關整備要綱の件

【四百五】産業組合の指導機關整備要綱の件

【四百六】産業組合の指導機關整備要綱の件

【四百七】産業組合の指導機關整備要綱の件

【四百八】産業組合の指導機關整備要綱の件

【四百九】産業組合の指導機關整備要綱の件

【四百十】産業組合の指導機關整備要綱の件

【四百十一】産業組合の指導機關整備要綱の件

【四百十二】産業組合の指導機關整備要綱の件

【四百十三】産業組合の指導機關整備要綱の件

【四百十四】産業組合の指導機關整備要綱の件

【四百十五】産業組合の指導機關整備要綱の件

【四百十六】産業組合の指導機關整備要綱の件

【四百十七】産業組合の指導機關整備要綱の件

【四百十八】産業組合の指導機關整備要綱の件

【四百十九】産業組合の指導機關整備要綱の件

【四百二十】産業組合の指導機關整備要綱の件

【四百二十一】産業組合の指導機關整備要綱の件

【四百二十二】産業組合の指導機關整備要綱の件

【四百二十三】産業組合の指導機關整備要綱の件

【四百二十四】産業組合の指導機關整備要綱の件

【四百二十五】産業組合の指導機關整備要綱の件

【四百二十六】産業組合の指導機關整備要綱の件

【四百二十七】産業組合の指導機關整備要綱の件

【四百二十八】産業組合の指導機關整備要綱の件

【四百二十九】産業組合の指導機關整備要綱の件

【四百三十】産業組合の指導機關整備要綱の件

【四百三十一】産業組合の指導機關整備要綱の件

【四百三十二】産業組合の指導機關整備要綱の件

【四百三十三】産業組合の指導機關整備要綱の件

【四百三十四】産業組合の指導機關整備要綱の件

【四百三十五】産業組合の指導機關整備要綱の件

【四百三十六】産業組合の指導機關整備要綱の件

【四百三十七】産業組合の指導機關整備要綱の件

【四百三十八】産業組合の指導機關整備要綱の件

【四百三十九】産業組合の指導機關整備要綱の件

【四百四十】産業組合の指導機關整備要綱の件

【四百四十一】産業組合の指導機關整備要綱の件

【四百四十二】産業組合の指導機關整備要綱の件

【四百四十三】産業組合の指導機關整備要綱の件

【四百四十四】産業組合の指導機關整備要綱の件

【四百四十五】産業組合の指導機關整備要綱の件

【四百四十六】産業組合の指導機關整備要綱の件

【四百四十七】産業組合の指導機關整備要綱の件

【四百四十八】産業組合の指導機關整備要綱の件

【四百四十九】産業組合の指導機關整備要綱の件

【四百五十】産業組合の指導機關整備要綱の件

【四百五十一】産業組合の指導機關整備要綱の件

【四百五十二】産業組合の指導機關整備要綱の件

【四百五十三】産業組合の指導機關整備要綱の件

【四百五十四】産業組合の指導機關整備要綱の件

【四百五十五】産業組合の指導機關整備要綱の件

【四百五十六】産業組合の指導機關整備要綱の件

【四百五十七】産業組合の指導機關整備要綱の件

【四百五十八】産業組合の指導機關整備要綱の件

【四百五十九】産業組合の指導機關整備要綱の件

【四百六十】産業組合の指導機關整備要綱の件

【四百六十一】産業組合の指導機關整備要綱の件

【四百六十二】産業組合の指導機關整備要綱の件

【四百六十三】産業組合の指導機關整備要綱の件

【四百六十四】産業組合の指導機關整備要綱の件

【四百六十五】産業組合の指導機關整備要綱の件

【四百六十六】産業組合の指導機關整備要綱の件

【四百六十七】産業組合の指導機關整備要綱の件

【四百六十八】産業組合の指導機關整備要綱の件

【四百六十九】産業組合の指導機關整備要綱の件

【四百七十】産業組合の指導機關整備要綱の件

【四百七十一】産業組合の指導機關整備要綱の件

【四百七十二】産業組合の指導機關整備要綱の件

【四百七十三】産業組合の指導機關整備要綱の件

【四百七十四】産業組合の指導機關整備要綱の件

【四百七十五】産業組合の指導機關整備要綱の件

【四百七十六】産業組合の指導機關整備要綱の件

【四百七十七】産業組合の指導機關整備要綱の件

【四百七十八】産業組合の指導機關整備要綱の件

【四百七十九】産業組合の指導機關整備要綱の件

【四百八十】産業組合の指導機關整備要綱の件

【四百八十一】産業組合の指導機關整備要綱の件

【四百八十二】産業組合の指導機關整備要綱の件

【四百八十三】産業組合の指導機關整備要綱の件

【四百八十四】産業組合の指導機關整備要綱の件

【四百八十五】産業組合の指導機關整備要綱の件

【四百八十六】産業組合の指導機關整備要綱の件

【四百八十七】産業組合の指導機關整備要綱の件

【四百八十八】産業組合の指導機關整備要綱の件

【四百八十九】産業組合の指導機關整備要綱の件

【四百九十】産業組合の指導機關整備要綱の件

【四百九十一】産業組合の指導機關整備要綱の件

【四百九十二】産業組合の指導機關整備要綱の件

【四百九十三】産業組合の指導機關整備要綱の件

【四百九十四】産業組合の指導機關整備要綱の件

【四百九十五】産業組合の指導機關整備要綱の件

【四百九十六】産業組合の指導機關整備要綱の件

【四百九十七】産業組合の指導機關整備要綱の件

【四百九十八】産業組合の指導機關整備要綱の件

【四百九十九】産業組合の指導機關整備要綱の件

【五百】産業組合の指導機關整備要綱の件

【五百一】産業組合の指導機關整備要綱の件

【五百二】産業組合の指導機關整備要綱の件

【五百三】産業組合の指導機關整備要綱の件

【五百四】産業組合の指導機關整備要綱の件

【五百五】産業組合の指導機關整備要綱の件

【五百六】産業組合の指導機關整備要綱の件

【五百七】産業組合の指導機關整備要綱の件

【五百八】産業組合の指導機關整備要綱の件

【五百九】産業組合の指導機關整備要綱の件

【五百十】産業組合の指導機關整備要綱の件

【五百十一】産業組合の指導機關整備要綱の件

【五百十二】産業組合の指導機關整備要綱の件

【五百十三】産業組合の指導機關整備要綱の件

【五百十四】産業組合の指導機關整備要綱の件

【五百十五】産業組合の指導機關整備要綱の件

【五百十六】産業組合の指導機關整備要綱の件

【五百十七】産業組合の指導機關整備要綱の件

【五百十八】産業組合の指導機關整備要綱の件

【五百十九】産業組合の指導機關整備要綱の件

【五百二十】産業組合の指導機關整備要綱の件

【五百二十一】産業組合の指導機關整備要綱の件

【五百二十二】産業組合の指導機關整備要綱の件

【五百二十三】産業組合の指導機關整備要綱の件

【五百二十四】産業組合の指導機關整備要綱の件

【五百二十五】産業組合の指導機關整備要綱の件

【五百二十六】産業組合の指導機關整備要綱の件

【五百二十七】産業組合の指導機關整備要綱の件

【五百二十八】産業組合の指導機關整備要綱の件

【五百二十九】産業組合の指導機關整備要綱の件

【五百三十】産業組合の指導機關整備要綱の件

【五百三十一】産業組合の指導機關整備要綱の件

【五百三十二】産業組合の指導機關整備要綱の件

【五百三十三】産業組合の指導機關整備要綱の件

【五百三十四】産業組合の指導機關整備要綱の件

【五百三十五】産業組合の指導機關整備要綱の件

【五百三十六】産業組合の指導機關整備要綱の件

【五百三十七】産業組合の指導機關整備要綱の件

【五百三十八】産業組合の指導機關整備要綱の件

【五百三十九】産業組合の指導機關整備要綱の件

【五百四十】産業組合の指導機關整備要綱の件

【五百四十一】産業組合の指導機關整備要綱の件

【五百四十二】産業組合の指導機關整備要綱の件

【五百四十三】産業組合の指導機關整備要綱の件

【五百四十四】産業組合の指導機關整備要綱の件

【五百四十五】産業組合の指導機關整備要綱の件

【五百四十六】産業組合の指導機關整備要綱の件

【五百四十七】産業組合の指導機關整備要綱の件

【五百四十八】産業組合の指導機關整備要綱の件

【五百四十九】産業組合の指導機關整備要綱の件

【五百五十】産業組合の指導機關整備要綱の件

【五百五十一】産業組合の指導機關整備要綱の件

【五百五十二】産業組合の指導機關整備要綱の件

【五百五十三】産業組合の指導機關整備要綱の件

【五百五十四】産業組合の指導機關整備要綱の件

【五百五十五】産業組合の指導機關整備要綱の件

【五百五十六】産業組合の指導機關整備要綱の件

【五百五十七】産業組合の指導機關整備要綱の件

【五百五十八】産業組合の指導機關整備要綱の件

【五百五十九】産業組合の指導機關整備要綱の件

【五百六十】産業組合の指導機關整備要綱の件

【五百六十一】産業組合の指導機關整備要綱の件

【五百六十二】産業組合の指導機關整備要綱の件

【五百六十三】産業組合の指導機關整備要綱の件

【五百六十四】産業組合の指導機關整備要綱の件

【五百六十五】産業組合の指導機關整備要綱の件

【五百六十六】産業組合の指導機關整備要綱の件

【五百六十七】産業組合の指導機關整備要綱の件

【五百六十八】産業組合の指導機關整備要綱の件

【五百六十九】産業組合の指導機關整備要綱の件

【五百七十】産業組合の指導機關整備要綱の件

【五百七十一】産業組合の指導機關整備要綱の件

【五百七十二】産業組合の指導機關整備要綱の件

【五百七十三】産業組合の指導機關整備要綱の件

【五百七十四】産業組合の指導機關整備要綱の件

【五百七十五】産業組合の指導機關整備要綱の件

【五百七十六】産業組合の指導機關整備要綱の件

【五百七十七】産業組合の指導機關整備要綱の件

【五百七十八】産業組合の指導機關整備要綱の件

【五百七十九】産業組合の指導機關整備要綱の件

【五百八十】産業組合の指導機關整備要綱の件

【五百八十一】産業組合の指導機關整備要綱の件

【五百八十二】産業組合の指導機關整備要綱の件

【五百八十三】産業組合の指導機關整備要綱の件

【五百八十四】産業組合の指導機關整備要綱の件

【五百八十五】産業組合の指導機關整備要綱の件

【五百八十六】産業組合の指導機關整備要綱の件

【五百八十七】産業組合の指導機關整備要綱の件

【五百八十八】産業組合の指導機關整備要綱の件

【五百八十九】産業組合の指導機關整備要綱の件

【五百九十】産業組合の指導機關整備要綱の件

【五百九十一】産業組合の指導機關整備要綱の件

【五百九十二】産業組合の指導機關整備要綱の件

【五百九十三】産業組合の指導機關整備要綱の件

【五百九十四】産業組合の指導機關整備要綱の件

【五百九十五】産業組合の指導機關整備要綱の件

【五百九十六】産業組合の指導機關整備要綱の件

【五百九十七】産業組合の指導機關整備要綱の件

【五百九十八】産業組合の指導機關整備要綱の件

【五百九十九】産業組合の指導機關整備要綱の件

【六百】産業組合の指導機關整備要綱の件

【六百一】産業組合の指導機關整備要綱の件

【六百二】産業組合の指導機關整備要綱の件

【六百三】産業組合の指導機關整備要綱の件

【六百四】産業組合の指導機關整備要綱の件

【六百五】産業組合の指導機關整備要綱の件

【六百六】産業組合の指導機關整備要綱の件

【六百七】産業組合の指導機關整備要綱の件

【六百八】産業組合の指導機關整備要綱の件

【六百九】産業組合の指導機關整備要綱の件

【六百十】産業組合の指導機關整備要綱の件

【六百十一】産業組合の指導機關整備要綱の件

【六百十二】産業組合の指導機關整備要綱の件

【六百十三】産業組合の指導機關整備要綱の件

【六百十四】産業組合の指導機關整備要綱の件

【六百十五】産業組合の指導機關整備要綱の件

【六百十六】産業組合の指導機關整備要綱の件

【六百十七】産業組合の指導機關整備要綱の件

【六百十八】産業組合の指導機關整備要綱の件

【六百十九】産業組合の指導機關整備要綱の件

【六百二十】産業組合の指導機關整備要綱の件

【六百二十一】産業組合の指導機關整備要綱の件

【六百二十二】産業組合の指導機關整備要綱の件

【六百二十三】産業組合の指導機關整備要綱の件

【六百二十四】産業組合の指導機關整備要綱の件

【六百二十五】産業組合の指導機關整備要綱の件

【六百二十六】産業組合の指導機關整備要綱の件

【六百二十七】産業組合の指導機關整備要綱の件

【六百二十八】産業組合の指導機關整備要綱の件

【六百二十九】産業組合の指導機關整備要綱の件

【六百三十】産業組合の指導機關整備要綱の件

【六百三十一】産業組合の指導機關整備要綱の件

【六百三十二】産業組合の指導機關整備要綱の件

【六百三十三】産業組合の指導機關整備要綱の件

【六百三十四】産業組合の指導機關整備要綱の件

【六百三十五】産業組合の指導機關整備要綱の件

【六百三十六】産業組合の指導機關整備要綱の件

【六百三十七】産業組合の指導機關整備要綱の件

【六百三十八】産業組合の指導機關整備要綱の件

【六百三十九】産業組合の指導機關整備要綱の件

【六百四十】産業組合の指導機關整備要綱の件

【六百四十一】産業組合の指導機關整備要綱の件

【六百四十二】産業組

小董坪の敵は逃げ腰 果氣ない殲滅戰

山口部隊の勇士がつかり

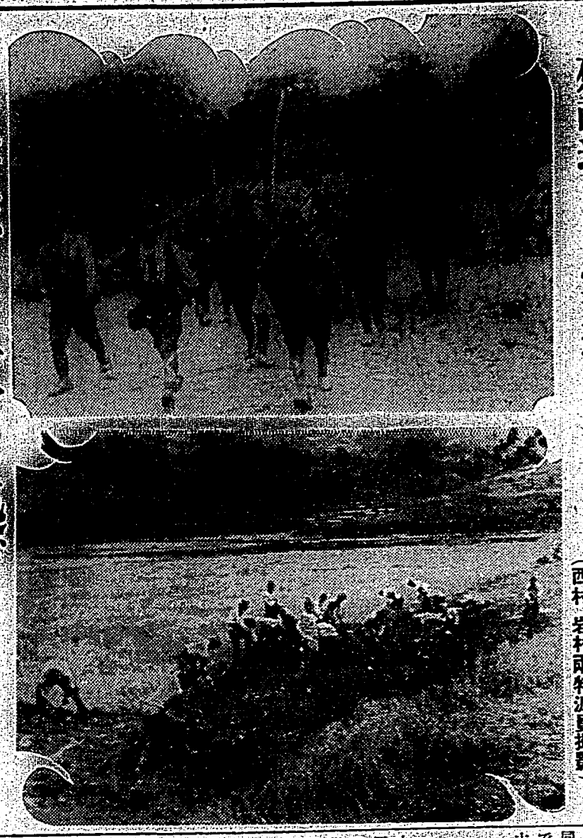

殘敵追って小董坪へ

㊤小董坪へ小董坪へと進撃する○○部隊の軍夫部落が敵襲になつてゐるが、あの重いものを兵隊さん達と同様背負つて駆け登り驅けつて來たもので軍夫達の努力には武田部隊長も大いに感激してゐた

㊦小董坪へと進擊する○○部隊の勇士（西村、岩村兩特派員撮影）

【小董坪にて岩村本社特派員】十八日大崙嶺附近に一夜を明した林部隊の勇士は翌日の朝早くから小董坪へと進擊を開始したが、敵は既に殆んどが逃げ腰になつてゐるので、部隊は午前四時半早くも今日の追擊に移り又もやどんく〜追擊を開始してゐる、全く文字通り一晩中も休まず十數時間にわたつて追擊したものだと感心させられる程で、多少疲勞の色は見えるが、何にしろ今日は目的地まで出發五キロだから樂だよ、今日はうんと山口部隊にも

ラストヘビーをかけて呉れたにて敵の殲滅と相俟つて徹底的に敵を壓迫してやる、面白い戰が見られるぞと力を鼓舞した○○部隊も來着、飛行機も來る

近代 戰線の大平物の勞揚げだ、今日こそうんと馬力をかけて敵の使命を果してやらうと早朝から第一線部隊に行を共にする兩もゝんだ降らずで照らすで絶好の戰爭日和だ、前進、前進谷を越し山を越し、田圃を渡つて急追だ、昨夜は敵前なく敵の退却らの部落が聞えてゐたが今日はさうはりその音がない、さては支那軍殘兵の退却準備の挑發だつたかと首傾く、午前十時、十一時全く敵影を認めぬ、敵の奴らくやまぬこん

なに早く逃げたものだ、少し位抵抗してくれんと全く追ひかけるのにやり切れん、敵はひかけるのか、敵は〜と言つた其合流したのだやつた、やつた、途に敵大崙嶺、小董坪約七キロの急追擊戰を展開突進して全日の目的地に突入した、お疲勞部落に入つた鄰那六名の支那兵が必死に逃走中一名は田僧形のものを背負つてゐるのを發見、急遽これを急追して遂に中三名を捕虜にした、又陳村長も發見して○○隊長に報告した、なほ敵は非常に狡猾で屢〻白旗を擧げ降參と見せ掛けて我が油斷に乘じ逆襲を企圖するので、部隊長は絶えず警戒を怠らず行動してゐる

村長さんも復歸

【小董坪にて岩村本社特派員】十九日敵部隊に攻略された小董坪は入口約八千程度の小都市で支那軍の潰走と共に逃げ出してゐたが二十二日には早くも大根や野菜を賣り、又陳村長も復歸して○○隊長に會見を申込んだ○○隊長は直ちに會見を許可し、午後二時頃から陳村長を中心に高級部落民の歡迎會を開き、皇軍の德政下に街の復興が企圖された、目的地を攻略入城して始めて見る肩の重み、ほつとしてゐる、敵も神經過敏になつてゐるが、よくまあこれで關門して來たものだと自分で自分の身體に感心してゐる

敵の被服庫を發見

有山、長崎兩上等兵の殊勳

【小董坪にて西村本社特派員】波多野部隊の追擊戰の爲め有山、長崎兩上等兵は別働山間小部隊に至つて十數名の敵の被服庫を發見したので直ちに之を包圍して敵の逃げ去つた後、兩上等兵は部隊に歸つて來たが、部隊は既に遠く前進してゐるので、兩上等兵は竹南部隊後續隊の部落を捜索中である

戰前から道路破壞

【小董坪にて岩村本社特派員】今四日東京憲兵隊より派遣の大隊、小隊共の兵隊に續く山口部隊の重擊砲、工兵隊的のもので俄かに大賑ひを呈すべきものであらう

十七日夕敵殘兵人口調査の一角に上陸した、同地は道ら〜に先行部隊に追撃すべく行軍を開始した折柄雨さへ降つて來た道路は寸斷されるだけでそれも已むこと、乍し、おまけに○○部隊と兵隊さん達が揃くのだ、車、馬、擔ぎ元氣盛りの男二人でやつと擔げるやうなものもある、一人身でさへ通行困難な山の悪路を後に

征く兵は泥人形

【小董坪にて岩村本社特派員】今四日東京憲兵隊より派遣の大隊、小隊共の兵隊に續く山口部隊の重擊砲、工兵隊的のもので俄かに大賑ひを呈すべきものであらう

十七日夕敵殘兵人口調査の一角に上陸した、同地は道ら〜に先行部隊に追撃すべく行軍を開始した折柄雨さへ降つて來た道路は寸斷されるだけでそれも已むこと、乍し、おまけに○○部隊と兵隊さん達が揃くのだ、車、馬、擔ぎ元氣盛りの男二人でやつと擔げるやうなものもある、一人身でさへ通行困難な山の悪路を後に

大荷物を背つて連隊しなければならぬので全く人馬の仕事ではない、兵隊さんは全く血大抵の仕事ではない、兵隊さんは全く血大抵の仕事ではない、兵隊さんは全く血大抵

全從業員に生命保險
日本鑛業の美しい親心

日本鑛業會社の瑞芳鑛山では從業員の福利增進と團結の爲め來る新春一月一日より全員を被保險者とし保險料全額を會社の負擔として日本團體生命保險株式會社に團體生命保險に加入することになつて居るが、今後從業員にして万一不幸職中に死亡した場合は扶助料請求者の他に公的、私的を問はず生命保險の保險金を支給される事になつて居る、台鑛の鑛業界に於ては之れを以て嚆矢とされ會社の親心を聞いた從業員は感激に滿ちて居る

高雄飛行場に初車輪
州民の努力見事に實を結ぶ

【高雄電話】昨朝一ニンチンの雪も眞白く大日本を飾る新春一日初の車輪を高雄飛行場に印したが同飛行場は高雄州下八万州民が官民一丸となつて昨年八月頃から雨の日をついで汗の奉仕をなし續くこの程完成したものであるが、"高雄飛行場から第一號機が發つた"の報を知つた州民は感激し喜色は州下に溢つた、高雄州當局はこの感激の波が切らぬ三百次の如く開つた

【高雄電話】高雄飛行場に無線第一號を設定に際し台湾飛行會社では特質に場へぬ、將來は島内の航空路のみで滿足せず廣東、汕頭大陸をも結ぶ基地として東京、高雄の基地にしたいものであるが之れには今後も大いに州民當局に努力したい旨語つてゐる

鳳山九又復航航

【鳳山發】運航地方は去月二十八日以來定期航路に依り愈々以て開始を告げてゐるが、二日の定期船鳳山丸も天候の都合で又復航航した、この間小型發動機船その他の出入港はあつたが郵便や船客を乘せない爲め全く離れ島の觀を呈した、尚同丸は二日當地に入港し再び高雄に歸任して來た模様方

花蓮港に漁業移民
きのふ大分縣から到着

【花蓮港電話】總督府並に花蓮港廳合同計畫に係る花蓮港の漁業移民二十四日の中八戸四十四名は大分縣から招致することに決定、十一月二十日門司發、二日花蓮港に到着したので之が受入れ及び當分の間其生計安定方に關し花蓮港廳に於ては十四日之が爲め出張所を設置する事になつた

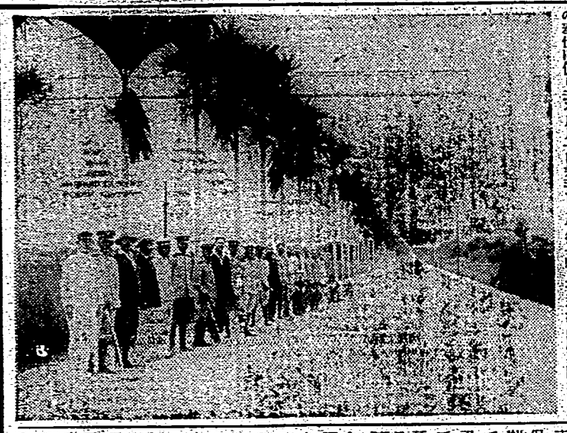

鳳林郡道路品評會

花蓮港廳鳳林郡役所主催に依る上大和―台東廳境間四期改修工事は郡下各庄並にアミ族社民の率仕に依り去る月十日竣手し十月十四日完成したので之が竣工式及郡下各官民關係其他主要者參會會議參與者總勢百名去る十一月三十日午後一時上大和庄出所に於て

臺東　台東街防火宣傳デー

は一月卅一時台東廳警察所管内に於て磯島郡守の部が受けたのち自動車ポンプで市中を宣傳行進ビラを散布各戸に「火の用心」のビラを配布した

虎尾

【虎尾電話】全國一齊に施行された一日の防火デーに際し當州虎尾郡では十五万郡民に時局下防空體制と防火の重大關係を認識せしむべく郡下警察官、消防組、壯丁團を非常召集して防火意想の普及徹底に努めた、一同は午前八時五十分勝神社に參集して會員參拜式並に防火祈願祭を擧行したる後署員を先頭に街頭宣傳をなし終つて消防組及壯丁團の消防演習を行ひ夫れ〴〵部下各戸に配り火の元非常口、消火器の檢査を爲し一般の注意を喚起した

花蓮港に漁業移民
きのふ大分縣から到着

【花蓮港電話】總督府並に花蓮港廳合同計畫に係る花蓮港の漁業移民二十四日の中八戸四十四名は大分縣から招致することに決定、十一月二十日門司發、二日花蓮港に到着したので之が受入れ及び當分の間其生計安定方に關し花蓮港廳に於ては十四日之が爲め出張所を設置する事になつた

嘉義秋季競馬
第四日目の成績

【嘉義電話】秋季嘉義競馬第四日目は二日午前十時半より市内競技場觀覽席に於て開催された當日は絶好の秋晴日和に惠まれ島内各地より

第一競走　一、六〇〇米　一、ダイゲン(金岡)二分五六秒五分ノ四、二、アキ3、三、エークフ配當一四ノ〇、二、二四ノ〇、三、二四ノ〇

第二競走　一、六〇〇米　一、ツギタカ(岩)二分五七秒ノ二、二、ダイオカマサ3、三、サナエ　配當一四ノ〇、二、二四ノ〇、三、二四ノ〇

第三競走　一、六〇〇米　一、モーリング(藏田)二分五四秒五分ノ二、二、メールデカ3、三、カイナン　配當二四九〇、二、二四ノ〇、三、二四ノ〇

第四競走　一、六〇〇米　一、タイゲン(金岡)二分五六秒五分ノ四、二、アキ3、三、エークフ配當一四ノ〇、二、二四ノ〇、三、二四ノ〇

第五競走　一、六〇〇米　一、ツギタカ(岩)二分五七秒ノ二、二、ダイオカマサ3、三、サナエ　配當一四ノ〇、二、二四ノ〇、三、二四ノ〇

第六競走　一、六〇〇米　一、モーリング(藏田)二分五四秒五分ノ二、二、メールデカ3、三、カイナン　配當二四九〇、二、二四ノ〇、三、二四ノ〇

第七競走　一、六〇〇米　一、タイゲン(金岡)二分五六秒五分ノ四、二、アキ3、三、エークフ配當一四ノ〇、二、二四ノ〇、三、二四ノ〇

第八競走　一、六〇〇米　一、ツギタカ(岩)二分五七秒ノ二、二、ダイオカマサ3、三、サナエ　配當一四ノ〇、二、二四ノ〇、三、二四ノ〇

第九競走　一、六〇〇米　一、モーリング(藏田)二分五四秒五分ノ二、二、メールデカ3、三、カイナン　配當二四九〇、二、二四ノ〇、三、二四ノ〇

第十競走　一、六〇〇米　一、タイゲン(金岡)二分五六秒五分ノ四、二、アキ3、三、エークフ配當一四ノ〇、二、二四ノ〇、三、二四ノ〇

第十一競走　一、六〇〇米　一、ツギタカ(岩)二分五七秒ノ二、二、ダイオカマサ3、三、サナエ　配當一四ノ〇、二、二四ノ〇、三、二四ノ〇

第十二競走　一、六〇〇米　一、モーリング(藏田)二分五四秒五分ノ二、二、メールデカ3、三、カイナン　配當二四九〇、二、二四ノ〇、三、二四ノ〇

臺東　台東街防火宣傳デー

は一月卅一時台東廳警察所管内に於て磯島郡守の部が受けたのち自動車ポンプで市中を宣傳行進ビラを散布各戸に「火の用心」のビラを配布した

虎尾

【虎尾電話】全國一齊に施行された一日の防火デーに際し當州虎尾郡では十五万郡民に時局下防空體制と防火の重大關係を認識せしむべく郡下警察官、消防組、壯丁團を非常召集して防火意想の普及徹底に努めた、一同は午前八時五十分勝神社に參集して會員參拜式並に防火祈願祭を擧行したる後署員を先頭に街頭宣傳をなし終つて消防組及壯丁團の消防演習を行ひ夫れ〴〵部下各戸に配り火の元非常口、消火器の檢査を爲し一般の注意を喚起した

嘉義秋季競馬
第四日目の成績

【嘉義電話】秋季嘉義競馬第四日目は二日午前十時半より市内競技場觀覽席に於て開催された當日は絶好の秋晴日和に惠まれ島内各地より

第一競走　一、六〇〇米　一、ダイゲン(金岡)二分五六秒五分ノ四、二、アキ3、三、エークフ配當一四ノ〇、二、二四ノ〇、三、二四ノ〇

第二競走　一、六〇〇米　一、ツギタカ(岩)二分五七秒ノ二、二、ダイオカマサ3、三、サナエ　配當一四ノ〇、二、二四ノ〇、三、二四ノ〇

第三競走　一、六〇〇米　一、モーリング(藏田)二分五四秒五分ノ二、二、メールデカ3、三、カイナン　配當二四九〇、二、二四ノ〇、三、二四ノ〇

第四競走　一、六〇〇米　一、タイゲン(金岡)二分五六秒五分ノ四、二、アキ3、三、エークフ配當一四ノ〇、二、二四ノ〇、三、二四ノ〇

第五競走　一、六〇〇米　一、ツギタカ(岩)二分五七秒ノ二、二、ダイオカマサ3、三、サナエ　配當一四ノ〇、二、二四ノ〇、三、二四ノ〇

第六競走　一、六〇〇米　一、モーリング(藏田)二分五四秒五分ノ二、二、メールデカ3、三、カイナン　配當二四九〇、二、二四ノ〇、三、二四ノ〇

第七競走　一、六〇〇米　一、タイゲン(金岡)二分五六秒五分ノ四、二、アキ3、三、エークフ配當一四ノ〇、二、二四ノ〇、三、二四ノ〇

第八競走　一、六〇〇米　一、ツギタカ(岩)二分五七秒ノ二、二、ダイオカマサ3、三、サナエ　配當一四ノ〇、二、二四ノ〇、三、二四ノ〇

第九競走　一、六〇〇米　一、モーリング(藏田)二分五四秒五分ノ二、二、メールデカ3、三、カイナン　配當二四九〇、二、二四ノ〇、三、二四ノ〇

第十競走　一、六〇〇米　一、タイゲン(金岡)二分五六秒五分ノ四、二、アキ3、三、エークフ配當一四ノ〇、二、二四ノ〇、三、二四ノ〇

第十一競走　一、六〇〇米　一、ツギタカ(岩)二分五七秒ノ二、二、ダイオカマサ3、三、サナエ　配當一四ノ〇、二、二四ノ〇、三、二四ノ〇

第十二競走　一、六〇〇米　一、モーリング(藏田)二分五四秒五分ノ二、二、メールデカ3、三、カイナン　配當二四九〇、二、二四ノ〇、三、二四ノ〇

全島學生聯合演習
本月中旬臺中平野で實施

【台中電話】青少年学徒に鳴りたる勤勞の御詔旨を奉戴し学校生徒の心身を鍛錬し学校教練の成果を發揮せんとする全島学生聯合演習は、臺灣軍司令官の統監に島田文教局長初め各中等、高門学校生徒七千名參加の下に來る二十日より二十二日まで三日間に亘り台中、彰化間の平野に於て華々しく開催されるが地元民では早くから教練後援會に万全を期すべく矢々當局指導の下に諸準備を進めて居る

【臺中電話】臺東街の春公日、臺東街本埔屬の國語講習會公日は午前七時から全

飯能郵便局爆破は前報の如く去る二日午前二時頃犯人は同局裏口の硝子戸を破壊して侵入し郵便局長の寢室に入り局長を脅迫して金庫の鍵を奪ひ金庫を開いて現金を強奪し逃走したが、犯人は局長の寢室に入る前に電話線を切斷し、又局長の寢室に入つた際局長の妻が目を覺まして犯人に組付いたが、犯人は之を振り切つて逃走したもので、犯人は二名と見られ、目下飯能署に於て嚴重取調中である

「二日戰死」の報
花蓮港廳青年大會

【花蓮港電話】花蓮港廳主催の第一回青年大會は二日午後一時昭和會館に開かれ各郡の男女青年團代表者凡そ五百名出席、千葉縣字官令三發動「二日發を以て戰死の報に接し」たる各郡代表者より各種の運動を展開した

大甲街の防火宣傳

【大甲電話】大甲郡大甲街では二日防火デーに當り二日の午前八時より大甲郡守を始め各官衙學校團體等の職員生徒一千餘名參加の下に大甲公園に集合、大甲郡守の訓示あり、次で大甲消防組長、消防組員、防衛團、國防婦人會、青年團、在鄉軍人會、女子青年團、各學校生徒等